

Situación

Calle de la Adrada 11
Distrito Villa de Vallecas

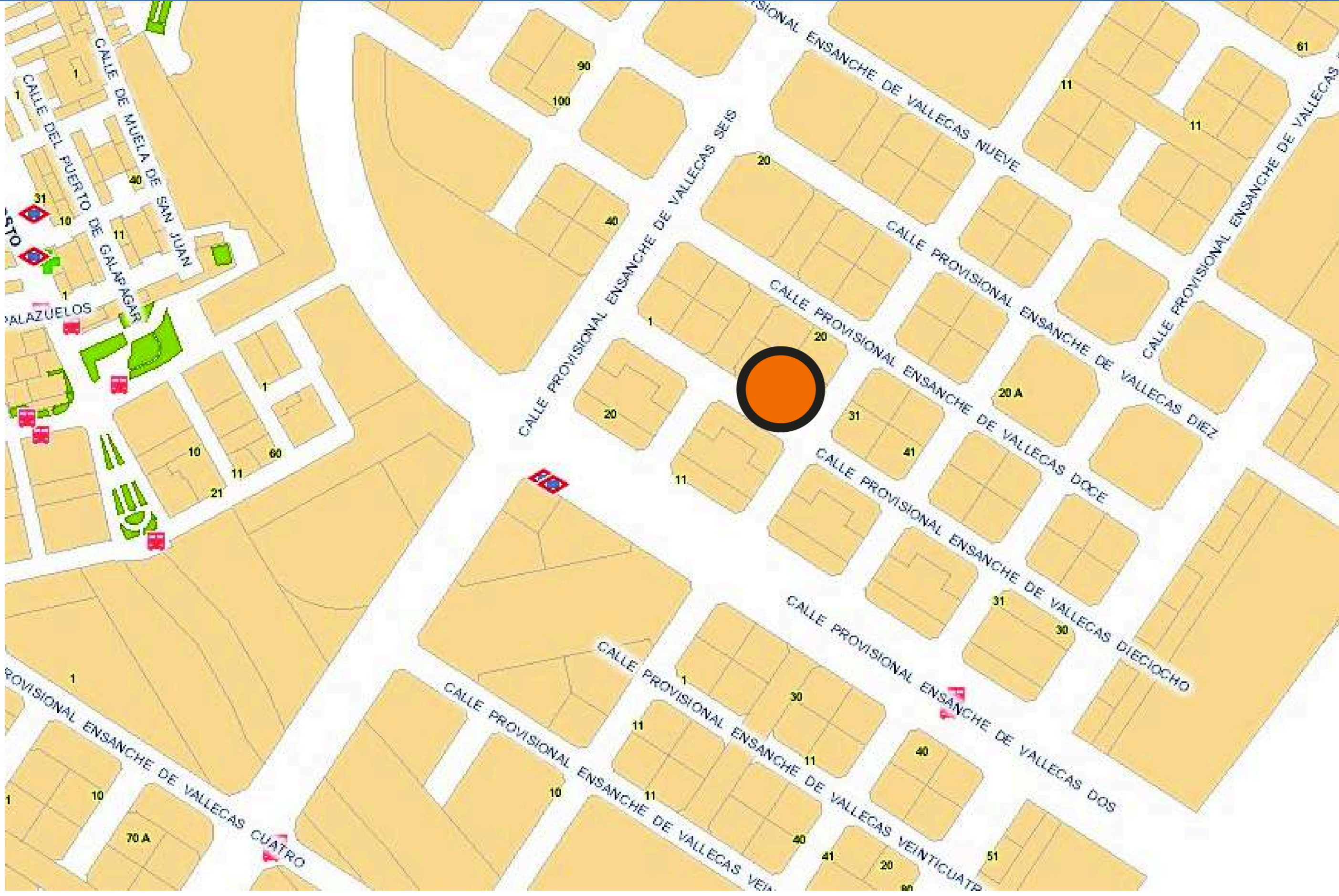

El edificio

- El conjunto está formado por dos bloques de color blanco dispuestos en forma de L.
- Tienen cinco plantas de altura.
- La fachada se ha cubierto con una estructura metálica galvanizada, que contribuye al juego de luces y sombras que la luz natural va creando en los distintos momentos del día.
- La zona de acceso a los portales está porticada. También bajo techo se han instalado varios bancos para el uso y disfrute de los vecinos que hagan uso de las zonas comunes.
- Se ha dotado a la promoción de un área terraza donde se han plantado varios arbustos que necesitan un bajo consumo de agua de riego.
- El garaje tiene luz natural gracias a un patio inglés acristalado.

Viviendas

1 dormitorio	5 viviendas
2 dormitorios	20 viviendas
3 dormitorios	14 viviendas
Adaptada de 2 dormitorios	1 vivienda

Todas las viviendas tienen garaje y trasteros vinculados

Precios

1 dormitorio	(46,11 m ²)	92.524 €
2 dormitorios	(57,02 m ²)	108.635 €
3 dormitorios	(72,17 m ²)	130.974 €

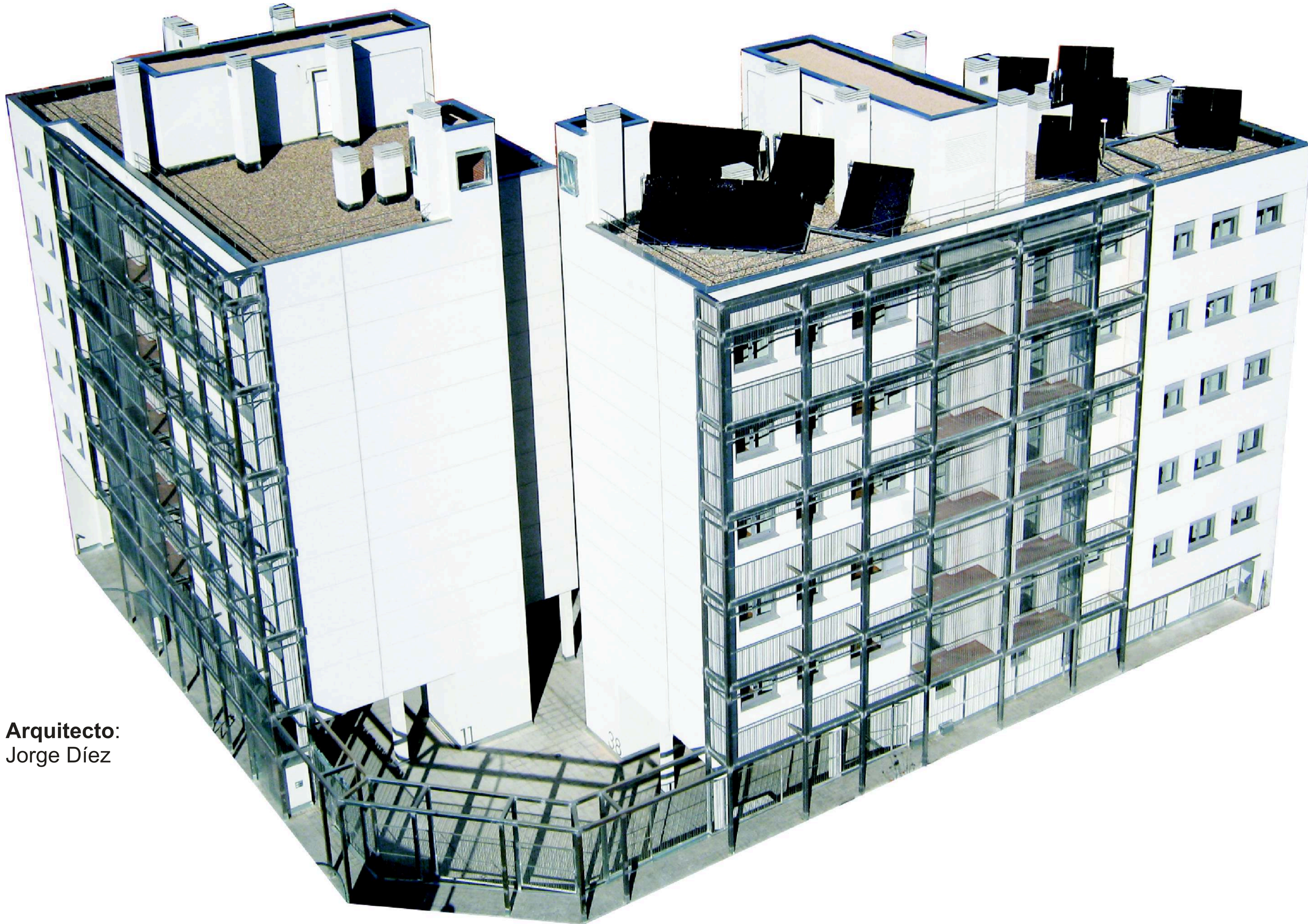

Arquitecto:
Jorge Díez

Perfil del adjudicatario

Edad	menor de 35 años	97%
Procedencia	domicilio paterno	85%
Ingresos familiares	de 1,5 a 2,5 veces el IPREM	73%

Planta tipo

